

Numer Studzienki	Rzędno Terenu	Rzędno Dno studzienki	Kąt zolamonia	Średnica przewodu
–	Rtw	RD	K0	D
S1			180	160

Rzędno dno studzienki ustalić na podstawie wykonanej odkrytki podczas prac wykonywania wykopu pod dobudowę budynku  
Przebiegająca rzędno dno około 2,2m od pow. terenu  
Rzędno terenu przyjęte z nuty

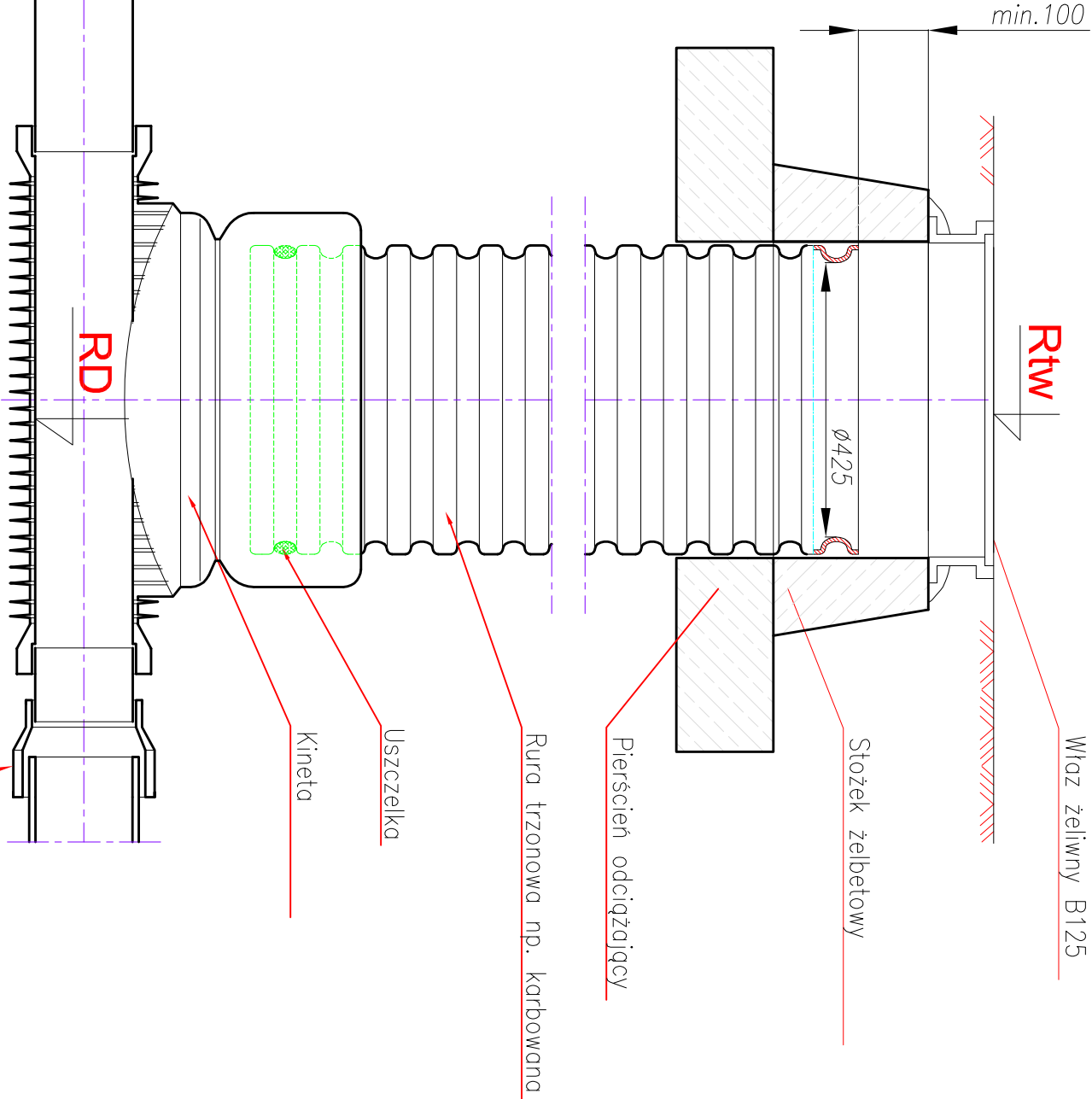

Rzut

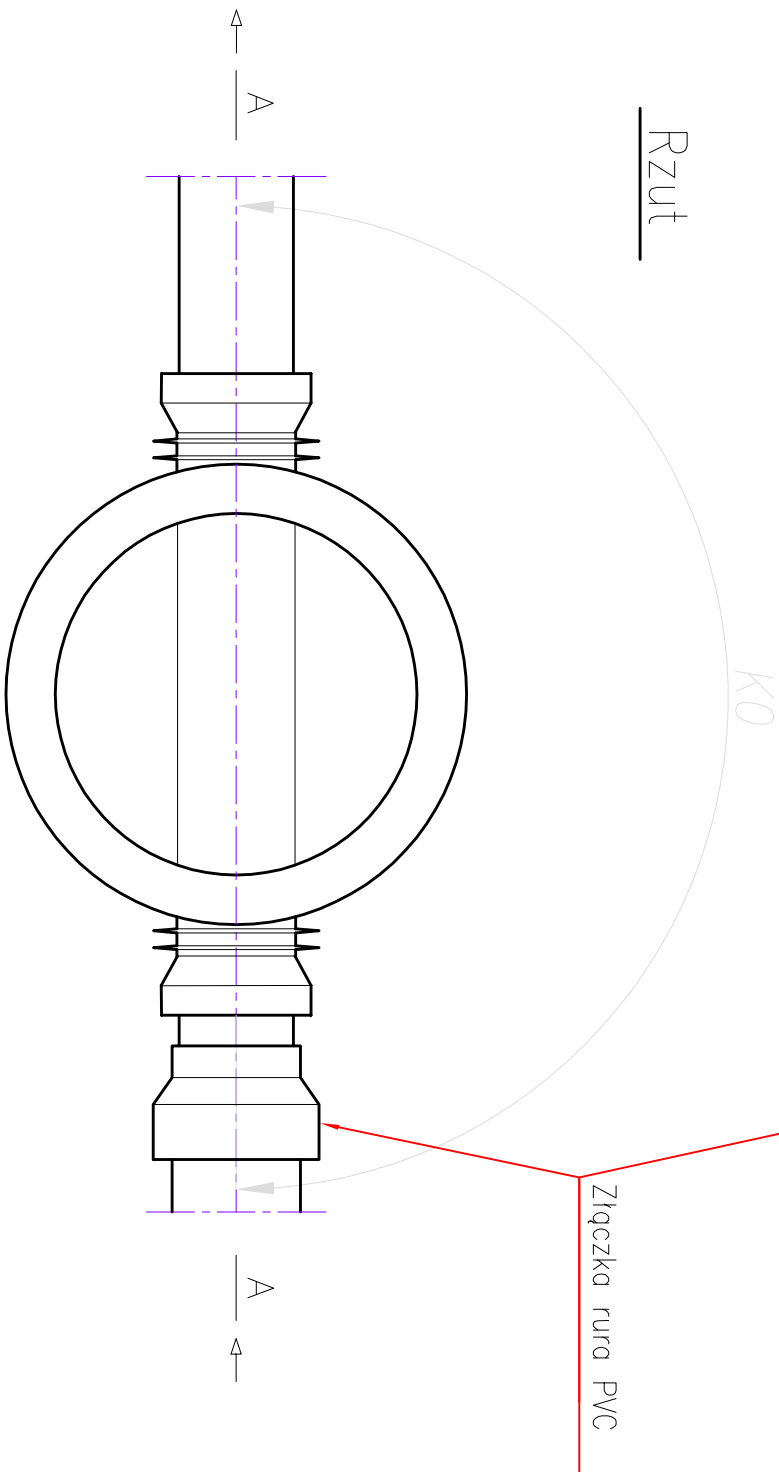

**W&P&S**  
pracownia architektoniczna

TOMASZ MACH  
Ul. Solec 38 lok. 15  
00-394 Warszawa  
tel: 22 652-26-50, 602-367-111  
www.projektowanieszpitali.waw.pl

**OR Projektanci**

**OR Projektanci Sp z o.o.**  
ul. Tapiecka 17A, 02-172  
Warszawa  
tel.: 22 573 11 20  
fax: 22 573 11 29  
e-mail: biuro.orp@gmail.com

INWESTOR	SAMODZIELNY ZESPÓŁ PUBLICZNYCH ZAKŁADÓW LECZNICTWA OTWARTEGO WARSZAWA PRAGA-PÓŁNOC		
	ul. Jagiellońska 34, 03-719 Warszawa		
TEMAT	PRZEBUDOWA CZĘŚCI POMIESZCZEŃ PRZYCHODNI RODZINNEJ DLA DLA POTRZEB ODDZIAŁU DZIENNEGO AKTYWIZACJI SENIORÓW ODDZIAŁU DZIENNEGO PSYCHOGERIATRYCZNEGO		
ADRES	UL. OTWOCKA 1, WARSZAWA PRAGA-PÓŁNOC		
STADIUM	PROJEKT BUDOWLANY I WYKONAWCZY		
BRANŻA	SANITARNA		
ZAKRES	STUDZIENKA Ø425 SIECI ZEWNĘTRZNE		
	PODPIS:	DATA:	SKALA:
PROJEKTANT	mgr inż. Andrzej Rączkowski	05.07.2017	1:10
upr. proj. nr MAZ/0418/POOS/12			
SPRAWDZIK	mgr inż. Arkadiusz Orczykowski		NR.RYS.:
upr. proj. nr MAZ/0071/POOS/12			
OPRACOWAŁ	mgr inż. Jan Golebiewski		OTW-PBW-S-WK04